

VISTA LATERAL

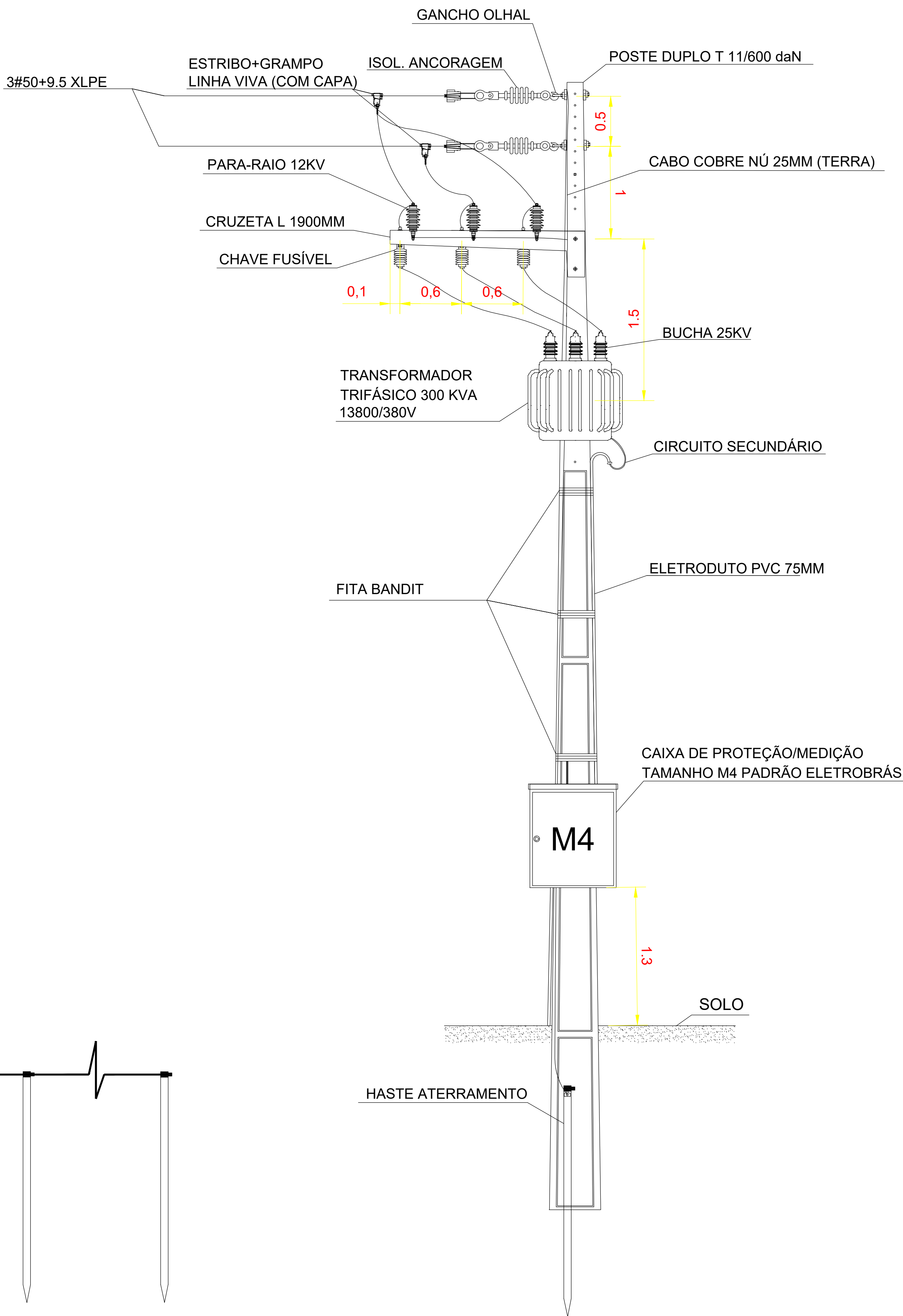

VISTA FRONTAL

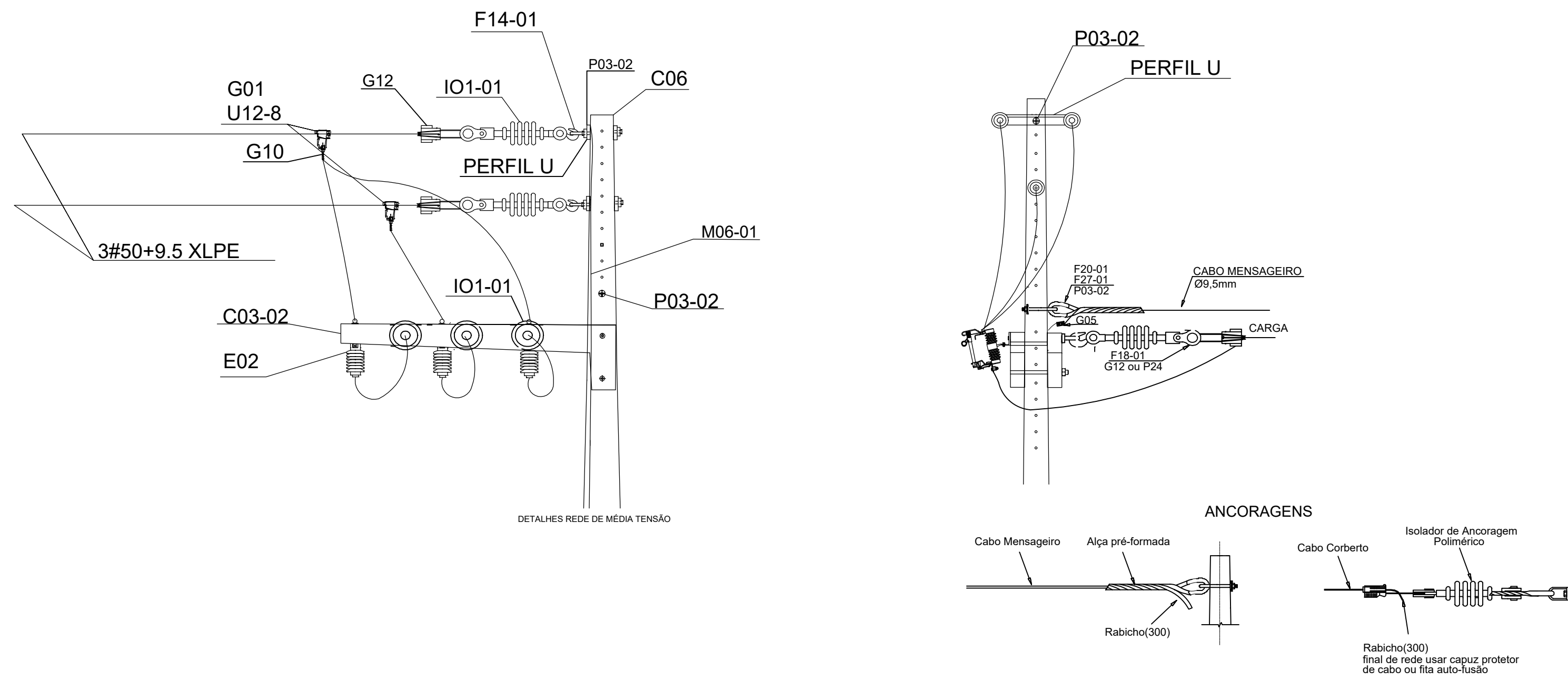

LISTA DE MATERIAL			
ITEM	QUANT	DESCRIÇÃO	DESCRIÇÃO
006	1	POSTE SEÇÃO DUPLO T	F38-01 2 MANILHA TORCIDA
F16-01	6	ARRUELA QUADRADA, FURO Ø18mm	F17-01 4 PARAF. CAB. ABAILADA, M16x45mm
F14-01	6	GANCHO OLHAL	F17-03 2 PARAF. CAB. ABAILADA, M16x75mm
F16-04	1	HASTE DE TERRA AÇO COBREADO Ø12,8x2000mm	G05 1 CONECTOR DERIVAÇÃO PARAFUSO FENDIDO
F16-01	6	MANILHA SAPATILHA	G07-02 1 CONECTOR ATERRAMENTO CABO/HASTE
F20-01	6	OLHAL PARA PARAFUSO M16	G12 6 GRAMPO DE ANCORAGEM PARA CABO COBERTO
F22	6	PARAF. CAB. QUADRADA M16x(Conforme Tabela N°1)	IO1-01 6 ISOLADOR DE ANCORAGEM POLIMERICO 15kV
F27-01	2	SAPATILHA	M06-01 2,5kg CABO DE COBRE NU 25mm²
	1	PERFIL U COM FIXADOR	P03-02 2 ALÇA PREFORMADA PICABO AÇO Ø 16mm
002	03	CHAVE FUSÍVEL DE DISTRIBUIÇÃO	P04 6 ALÇA PREFORMADA PICABO COBERTO
C03-02	02	CRUZETA TIPO L 1700MM 600 daN	G04 3 CONECTOR ESTRIBO CUNHA P/ REDE PROTEGIDA
G10	03	GRAMPO DE LINHA VIVA	U12-8 3 CAPA P/ CONCTOR ESTRIBO CUNHA

QUADRO DE REVISÕES:

Nº REV.	DATA	DESCRIÇÃO
00	15/09/2022	EMIÇÃO INICIAL
01	29/09/2022	FORAM INCLUIDO PONTOS ENCAMINHADOS PELA FISCALIZAÇÃO E ALTERAÇÃO DE ARQUITETURA R01
02	10/10/2022	ALTERAÇÃO DE NOVA ARQUITETURA R02
03	18/10/2022	ALTERAÇÃO DE NOVA ARQUITETURA R03
03	25/10/2022	ALTERAÇÃO DE NOVA ARQUITETURA R04 (Abertura de porta e alocação do elevador de carga).

ANDRÉ LUIS E SILVA SANTOS CREA 823094-D-PE JOSE HUMBERTO DOS SANTOS - CREA 17598-D-PE	PROPRIETÁRIO: UPAL-NEES
RESPONSÁVEIS TÉCNICOS	
	JOSE HUMBERTO DOS SANTOS CREA 17598-D-PE ANDRÉ LUIS E SILVA SANTOS CREA 823094-D-PE TATIANA MAGNA LIMA E SILVA SANTOS CPF 0200332563-D-AL

NOME DO PROJETO OU PROPRIETÁRIO: UFAL - NEES-NUCLÉO DE EXCELENCIA DE TECNOLOGIA-ENSINO HÍBRIDO		
ENDEREÇO: Av. Lourival Melo Mota, S/N , Tabuleiro do Martins, Macaé – AL		
DISCIPLINA: INSTALAÇÕES ELÉTRICAS - REDE DE MÉDIA TENSÃO		
NOME DA PLANTA: DETALHES 02- REDE DE MÉDIA TENSÃO		
DATA EMISSÃO: OUTUBRO 2022	ESCALA: SEM	PRANCHA: <div>03/03</div>
NOME DO ARQUIVO: GS.392.NEES.07.03 - 03		